

MATERIALE: MERINO COTTON (50% Wool superwash, 50% Cotton).

STØRRELSER: 2 (4/6) 8/10 (12) år.

HUENS VIDDE: Ca. 40 (44) 48 (52) cm.

OBS! Vidden er mindre end selve hoved, ellers falder huen af.

GARNFORBRUG:

Fv. 1: 1 ngl. alle str. fv. 9130 el. 434.

Fv. 2: 1 ngl. alle str. fv. 1624 el. 3317.

TILBEHØR: 1 – 2 pelskvaste.

PINDE: Rundp nr. 3,5 og 4, evt. strømpep til toppen.

STRIKKEFASTHED: 20 m og 22 p mønster = ca. 10x10 cm.

Passer strikkefastheden ikke, må der prøves med finere eller grovere pinde.

FARVEKOMBINATION

Fv. 1 = Leopletter og rib,

Fv. 2 = Bundfarve

HUE

Slå 80 (88) 96 (104) m op med fv1 på p 3,5 og strik 6 (6) 8 (8) cm dobbelt rib, 2 r, 2 vr. Skift til p 4 og strik diag A for str. 2 (8/10) år, og diag B for str. 4/6 og (12) år. Strik 7 (8) 9 (10) cm diag. Herefter strikkes der skiftevis 2 p med fv. 1 og fv. 2, hvor der tages ind således: *1 r, 2 r sm, strik 15 (17) 19 (21) m, tag 1 m løst af, 1 r, træk den løse m over denne*, gent fra * til * p ud. Indt fortsættes på hver 2. p, dog med 2 m mindre mellem hver indt, i alt 8 (9) 10 (11) gange. Derefter trækkes garnet igennem de resterende m.

MONTERING

Hæft enderne og damp arb under et vådt viskestykke eller med et dampstrygejern, der skal ikke presses, men mens arb er fuld af damp trækkes der forsigtigt i forskellige retninger, for at rette mønsteret til. Sy 1 eller 2 pelskvaster på huen, efter smag.

Diagram B

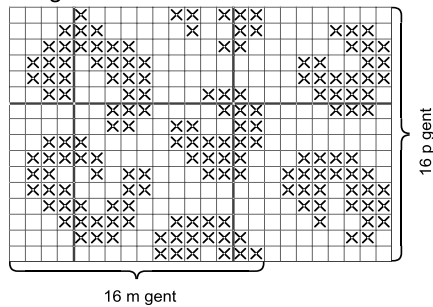

Farve 2

☒ Farve 1

Diagram A

